

Noromectin

0,6 g/100 g Premezcla para Porcino

Ivermectina

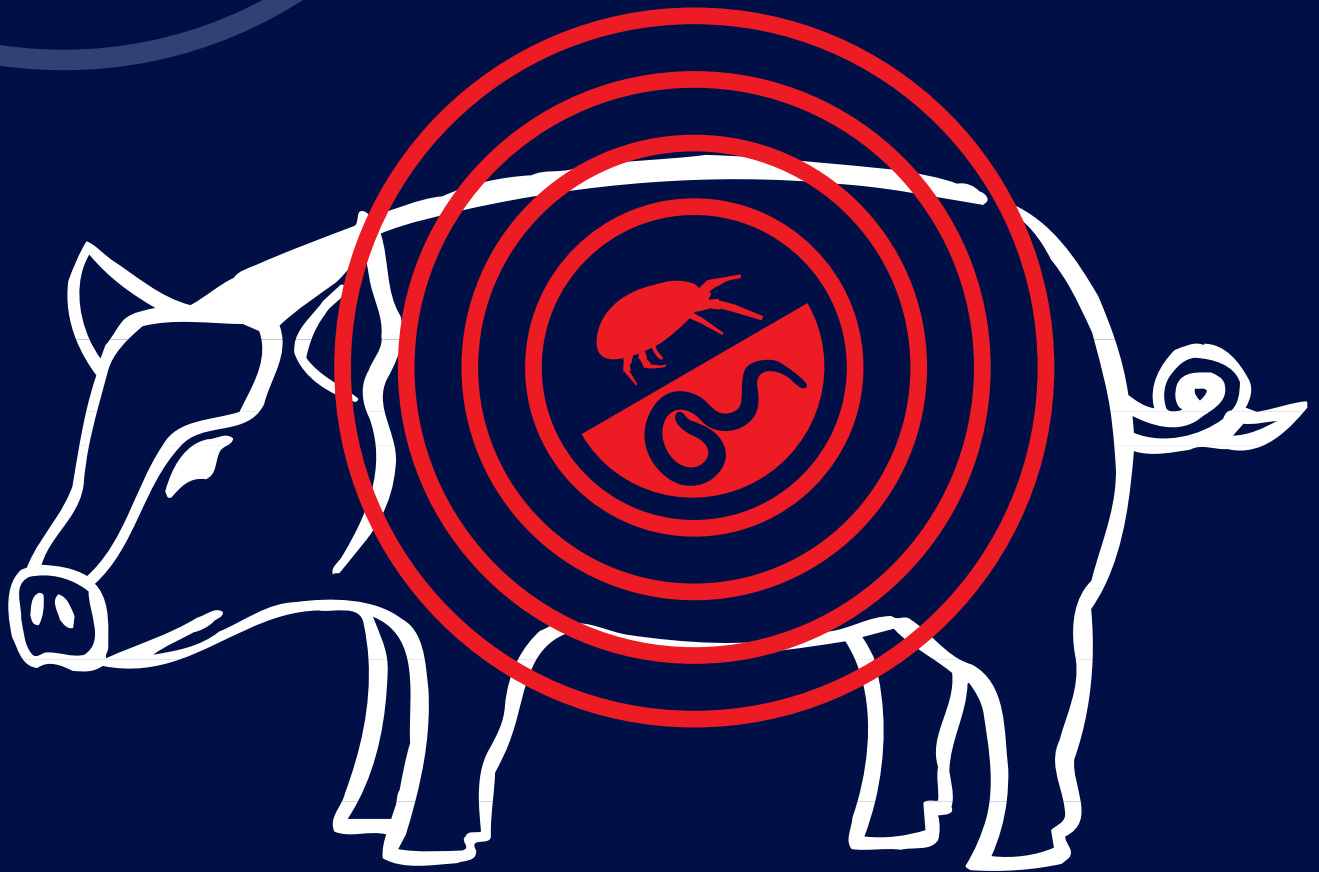

www.acabaconlasarna.com



Norbrook[®]
Pharmaceuticals Worldwide



laboratorios
Karizoo



Noromectin

0,6 g/100 g Premezcla para Porcino

Ivermectina

CÁLCULO DE DOSIS:

$$\frac{\text{Peso del animal (Kg)} \times 100}{6 \times \text{consumo diario de pienso (Kg)}} = \text{Noromectin 0,6\% Premezcla para Porcino (g/t):}$$

$$\frac{\text{Peso del animal (Kg)}}{60 \times \text{consumo diario de pienso (Kg)}} = \text{Noromectin 0,6\% Premezcla para Porcino (kg/t):}$$

Para más información sobre el cálculo de dosis y las tablas de dosificación de Noromectin 0,6g/100g Premezcla para Porcino consultar la web www.acabaconlasarna.com

Parásitos internos	Adultos	L4
Vermes redondos gastrointestinales:		
<i>Ascaris Suum</i>	✓	✓
<i>Hyostrongylus rubidus</i>	✓	✓
<i>Oesophagostomum spp</i>	✓	✓
<i>Strongyloides ransomi</i>	✓	
Vermes pulmonares:		
<i>Metastrongylus spp</i>	✓	
Parásitos externos	Adultos	Inmaduras
Piojos		
<i>Haematopinus suis</i>	✓	✓
Ácaros de la sarna		
<i>Sarcoptes scabiei var suis</i>	✓	✓

DENOMINACIÓN DEL PRINCIPIO ACTIVO Y OTRAS SUSTANCIAS
Ivermectina 0,6g/100g

FORMA FARMACÉUTICA
Premezcla medicamentosa

ESPECIES DE DESTINO
Porcino (Cerdos de engorde y adultos)

INDICACIONES
Noromectin 0,6g/100g Premezcla para Porcino está indicado para el tratamiento de los siguientes vermes redondos gastrointestinales, vermes pulmonares, piojos y ácaros de la sarna en cerdos adultos y de engorde.
Vermes gastrointestinales: *Ascaris suum* (adultos y cuarto estadio larvario), *Hyostrongylus rubidus* (adultos y cuarto estadio larvario), *Oesophagostomum spp* (adultos y cuarto estadio larvario), *Strongyloides ransomi* (adultos) Vermes pulmonares: *Metastrongylus spp* Piojos: *Haematopinus suis* Ácaros de la sarna: *Sarcoptes scabiei var suis* La administración de Noromectin 0,6g/100g Premezcla para Porcino a cerdas gestantes antes del parto controla de forma efectiva la transmisión a través de la leche de *S.ransomi* a los lechones.

FORMA Y VÍA DE ADMINISTRACIÓN
Noromectin 0,6g/100g Premezcla para Porcino debe ser incorporado al pienso y administrado a los animales durante siete días consecutivos a la dosis recomendada de 100 µg de ivermectina por kg de peso vivo y día. Antes de su uso deberá leer el prospecto.

TIEMPO DE ESPERA

No deben administrarse alimentos para consumo humano durante el periodo de tratamiento.
Carne: 12 días

ADVERTENCIAS ESPECIALES IMPORTANTE:

Antes de su uso deberá leer el prospecto contenido en el envase.

FECHA DE CADUCIDAD

Una vez incorporado al pienso en harina o al pienso granulado, el pienso medicamentoso se deberá utilizar antes de 3 meses.

PRECAUCIONES ESPECIALES DE CONSERVACIÓN

No conservar a temperatura superior a 25°C. Para asegurar la completa dispersión del producto se deberá mezclar primero con una cantidad adecuada de pienso antes de incorporarse en la mezcla final.
Únicamente para uso veterinario, medicamento sujeto a prescripción veterinaria.
Deberán tenerse en cuenta las disposiciones oficiales sobre la incorporación de premezclas medicamentosas a la alimentación animal. Manténgase fuera del alcance y la vista de los niños.

PRESENTACIONES:

Sacos de 5 kg.

Reg. nº 1747 ESP